



**IL WELFARE DELL'ITALIA**  
BIMESTRALE DI FEDERSANITÀ-ANCI

ANNO V - NUMERO 23 - LUGLIO 2010

**EDIZIONI NOEMA srl**

Via Olmo, 41 - 37141 - Verona  
Tel. 045 8841176 - Fax 045 9961270

Via XX Settembre, 98/E - 00187 Roma  
Tel. 06 62289685 - Fax 06 48901140

**DIREZIONE EDITORIALE**

Angelo Lino Del Favero

**DIRETTORE RESPONSABILE**

Teresafrancesca Bonacci  
Via delle Carrozze, 3 - 00187 Roma  
tel. 06 69924419 - Fax 06 60507032

**COORDINATORE SCIENTIFICO**

Enrico Bollero

**COMITATO SCIENTIFICO**

Luigi Cardona (coordinamento)  
Attilio Bianchi  
Simone Naldoni  
Giuseppe Napoli  
Giorgio Rabino  
Roberto Riga  
Giuseppe Varacalli  
Paolo Veardo  
Claudio Ronco

**COORDINAMENTO EDITORIALE**

Luciano Tirinnanzi

**MARKETING, PUBBLICITÀ E ABBONAMENTI**

Noema srl  
Via Olmo, 41 - 37141 - Verona  
Tel. 045 8841176 - Fax 045 9961270  
e-mail: marketing@noemapress.it

**REALIZZAZIONE GRAFICA E IMPAGINAZIONE**

Francesco Verduci

**STAMPA**

Cortella Poligrafica srl  
Lungadige Galtarossa, 22 - 37133 Verona

**ICONOGRAFIA**

LaPresse, Shutterstock,  
Giovanni Cobianchi

N. ROC 13201 - Registrato presso il Tribunale  
di Verona il 02/08/2006 al numero 1718

**ATTUALITÀ**

- Il segreto di Giulio **10**
- Uno spiraglio per la Sanità **16**
- Se la logica non basta **18**
- Le Regioni dicono "no" **20**
- La medicina del territorio **22**
- Una Regione sotto scacco? **24**
- Non voglio clienti ma cittadini **26**

**DIBATTITO**



**DOTTORE, SEI CONNESSO?**

- Non chiamatela stregoneria **66**
- Va ora in onda... **70**
- Se la montagna non va da Maometto **72**

**ESPERIENZE**



**IL TORO PER LE CORNA**

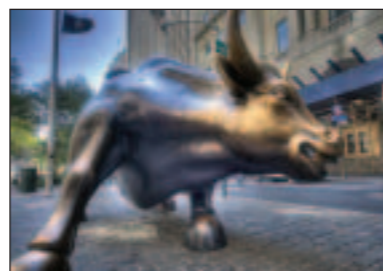

- 28** Rosso molisano
- 30** L'ineluttabile destino

**COME PIETRIFICATI**

- 36** L'Italia ricerca se stessa
- 38** Equilibrio molto precario
- 42** La forza della volontà
- 48** Malattie orfane
- 50** Se questa è vita...

**INNOVAZIONE**



**I CASI**

- 84** Eppure mi son scordato di te
- 90** Un tour senza limiti

**E INOLTRE**

- 6** IL MONDO DEL WELFARE
- 33** LETTI PER VOI
- 53** ESTERI
- 63** EVENTI
- 76** FOCUS
- 78** APPROFONDIMENTO
- 93** SPIE

**94 UNIVERSO SALUTE**

**54** DI TUTTO UN... POCO

ALL'INTERNO IL DOSSIER DEDICATO ALLA VALORIZZAZIONE DELLA  
DIETA MEDITERRANEA E DELLO STILE ALIMENTARE ITALIANO